

 Direction Générale	Osiris Création d'un résident		PCD-ASSO-INF 205 a
			Pages 1/2
Fonction / Visa	VB	SC	DLR
Date	16/03/2013	21/03/2013	10/07/2013

La création d'un nouveau résident est simplifiée en passant par la page d'accueil de votre écran.

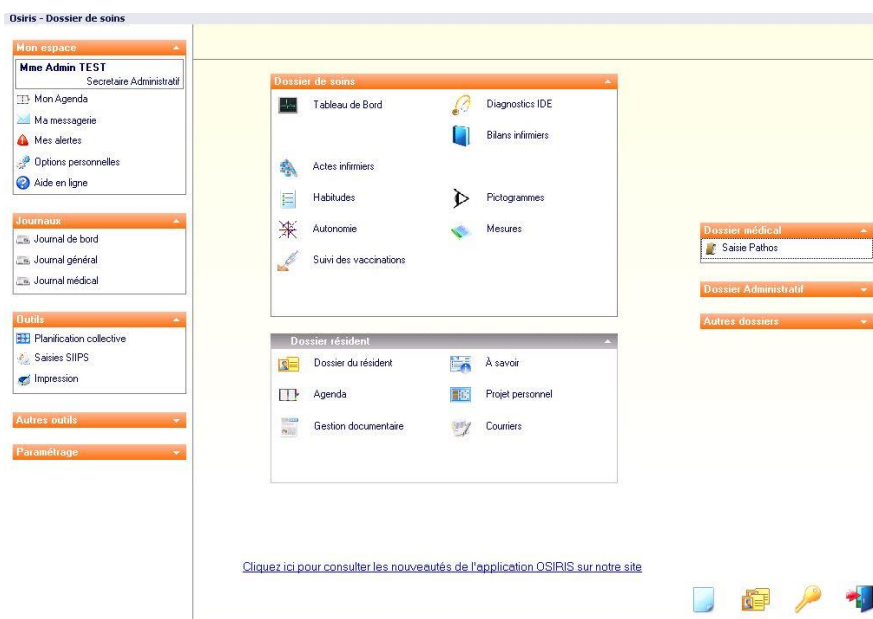

Permet la création d'un nouveau séjour ou préadmission.



Une fois notre choix validé par , nous pouvons créer rapidement l'identité du nouveau résident.

Création rapide d'un nouveau résident

Création rapide d'un nouveau résident

N° permanent: 2786 N° de dossier: Calculé lors de l'enregistrement Date d'entrée: 28/05/2013 12:18 Sortie prévue:

Nom: NOUVEAU* Sexe: M* Né(e) le: 28/12/1925* Période: Ehpad*
 Epouse: à: PLOUDIRY 29800 UF: ESSAI*
 Prénom: Resident* Pays: FRANCE 100 Chambre:

*Les champs * sont obligatoires*

La création est définitive après la validation .

 Direction Générale	Osiris Création d'un résident		PCD-ASSO-INF 205 a
	Création	Validation	Approbation
Fonction / Visa	VB	SC	DLR
Date	16/03/2013	21/03/2013	10/07/2013

Le dossier de la personne ainsi créé pourra être complété dans l'item dossier administratif et ses sous rubriques

Dossier Administratif ▲

-  Histoire et événements à venir
- [Éléments administratifs](#)
- [Entourage](#)
- [Médico-social](#)
-  [Mouvements](#)
- [Identité](#)
- [DMP](#)
-  [Domicile](#)
- [Vie sociale](#)
- [Complément](#)
- [Protection](#)

Histoire & événements à venir

Dossier général de [2786] Résident NOUVEAU (87 ans)

Médico-social
Entourage
Histoire et événements à venir
Dossier
Mouvements
Identité
DMP

Dossier de [2786] Résident NOUVEAU (87 ans)

Date	Histoire
○ 25/05/2011	Mr Nouveau est particulièrement triste a cette date. Deces de sa femme il y a deux ans Mme Admin TEST - 28/05/2013 // 12h14
○ 30/05/2013	Visite de sa petite fille avec son arriere petite fille. C'est la premiere fois qu'il verra son arriere petite fille d'un mois Mme Admin TEST - 28/05/2013 // 12h15

Le 28/05/2013 à 12:16 Date de l'évènement

Cette rubrique permet de retracer la vie du résident avant son entrée dans l'établissement et d'informer les équipes des événements à venir. On peut y lire les différents éléments précédemment saisis pour le résident.

La page blanche  permet d'y inscrire un nouvel élément permettant de mieux connaître le résident. La possibilité de saisir des événements à venir permet aussi de comprendre le résident.

Toute information saisie dans cette rubrique apparaîtra dans le journal général. Elle sera lisible par tous les intervenants.